LAKE SIDE

BANKETTDOKUMENTATION

INFORMATIONEN ZUR LOCATION

Telefon	+41 44 385 86 00
E-Mail	bankett@lake-side.ch
Homepage	www.lake-side.ch
Lage	Das Lake Side mit Terrasse, Bar und Konferenzzentrum punktet mit seiner wunderbaren Lage direkt am Zürichsee. Im Sommer geniesst man die warmen Tage auf der grossen Seeterrasse oder in der Lounge.
Verbindung	Tram 2 oder 4 bis Haltestelle Fröhlichstrasse Bus 912 oder 916 bis Haltestelle Chinagarten
Parkmöglichkeiten	Der öffentliche Parkplatz Zürichhorn befindet sich direkt vor dem Lake Side, sowie das Parkhaus Zürichhorn wenige Gehminuten entfernt.
Öffnungszeiten	Montag - Samstag, 11.30 – 23.30 Uhr Sonntag 11.00 – 22.00 Uhr (Brunch bis 14.30 Uhr)

Professionell und mit langjähriger Erfahrung organisieren wir gerne Ihren Anlass und stehen Ihnen mit einer Auswahl an Menus und Buffets zur Seite. Jeder Vorschlag lässt sich Ihren Wünschen entsprechend gestalten. Zögern Sie bitte nicht uns Ihre Vorstellungen mitzuteilen. Unser Küchenchef stellt Ihnen gerne ein passendes Menu oder Buffetangebot zusammen. Nachfolgend eine Auswahl aus unserem Angebot, welches je nach Saison variiert.

VORSCHLAG APÉRITIF

KALTE HÄPPCHEN FISCH / FLEISCH / VEGETARISCH

- Sushiwürfel | Lachs | Wasabi | Ingwer	7.00
- Thunfischtataki | Avocado | Sesam | Kroepoek	9.00
- Lachs | Sake | Misogurke | Wasabicreme	6.50
- Rindsentrecôte | Artischocken | Sherry Essig | Ruccola	10.00
- Vitello Tonato Kalb | Thunfisch | Gurke | Meerrettich	9.00
- Focaccia | Cherrytomate | Mozzarella | Balsamicokavier	7.00
- Quinosalat | Kräuteröl | Granatapfelkerne | Spinat	4.80

WARME HÄPPCHEN FISCH / FLEISCH / VEGETARISCH

- Hummer-Toast | Koriander | Ingwer	10.50
- Lachs | Zitronenpfeffer | Gurken | Dill	6.80
- Jakobsmuschel | getrüffeltes Kartoffelespuma | Erbse | Sonnenblumenkerne	9.00
- Gebackene Kartoffelkugel | Hüttenkäse | Guacamole	6.80
- Asia Platte | Frühlingsrolle | Satay Spiess | Dip	10.00
- Cous Cous | Zitrone | Tofu | Chinesische BBQ Marinade	6.80
- Pouletbrust | Serrano | Salbei | Tomaten | Oliven	8.00

SÜSSE HÄPPCHEN

- Mousse au Chocolat | Schokoerde | Minze	7.00
- American Cheesecake	7.00
- Brownie | Vanille-Sauerrahm	7.00
- Fruchtsalat | Kokosnuss	5.80
- Litschi-Vanillecreme	7.00

MENÜ-VORSCHLAG

MENU BELLERIVE 79

Gartensalat Asia | Mungosprossen | Honig-Ingwerdressing | Gemüse & Sesam
...
Gebratene Maispouletbrust | Barolojus | Grillkartoffel | glasiertes Gemüse
...
Kaffee-Pannacotta | Cantuccini | Milchschaum

MENU LAKE SIDE 100.50

In Sake marinierte Lachstranche | Misogurke | Wasabimayonnaise | Sakurakresse
...
Grilliertes Rindsentrecôte | Kräuterjus | grüner Spargel | getrocknete Tomaten | Ofenkartoffel
...
Mousse au Chocolat | Passionsfruchtcouli | Birchermüsli Chip | Vanilleschnee

MENU VEGAN 74

Antipastitatar | Ciabatta |Rucola | Pesto
...
Offener Raviolo | junger Spinat | Tofuwürfel | Oliven |Tomaten
...
Kokos-Himbeertörtchen

MENU VEGI 79.50

Burrata Mozzarella | Antipastigemüse | alter Balsamico | Basilikum
...
Spinatrisotto | Würztomate | knuspriger Parmesan
...
Mousse au Chocolat | Passionsfruchtcouli | Birchermüsli-Chip | Vanilleschnee

ERDGESCHOSS - RÄUMLICHKEITEN

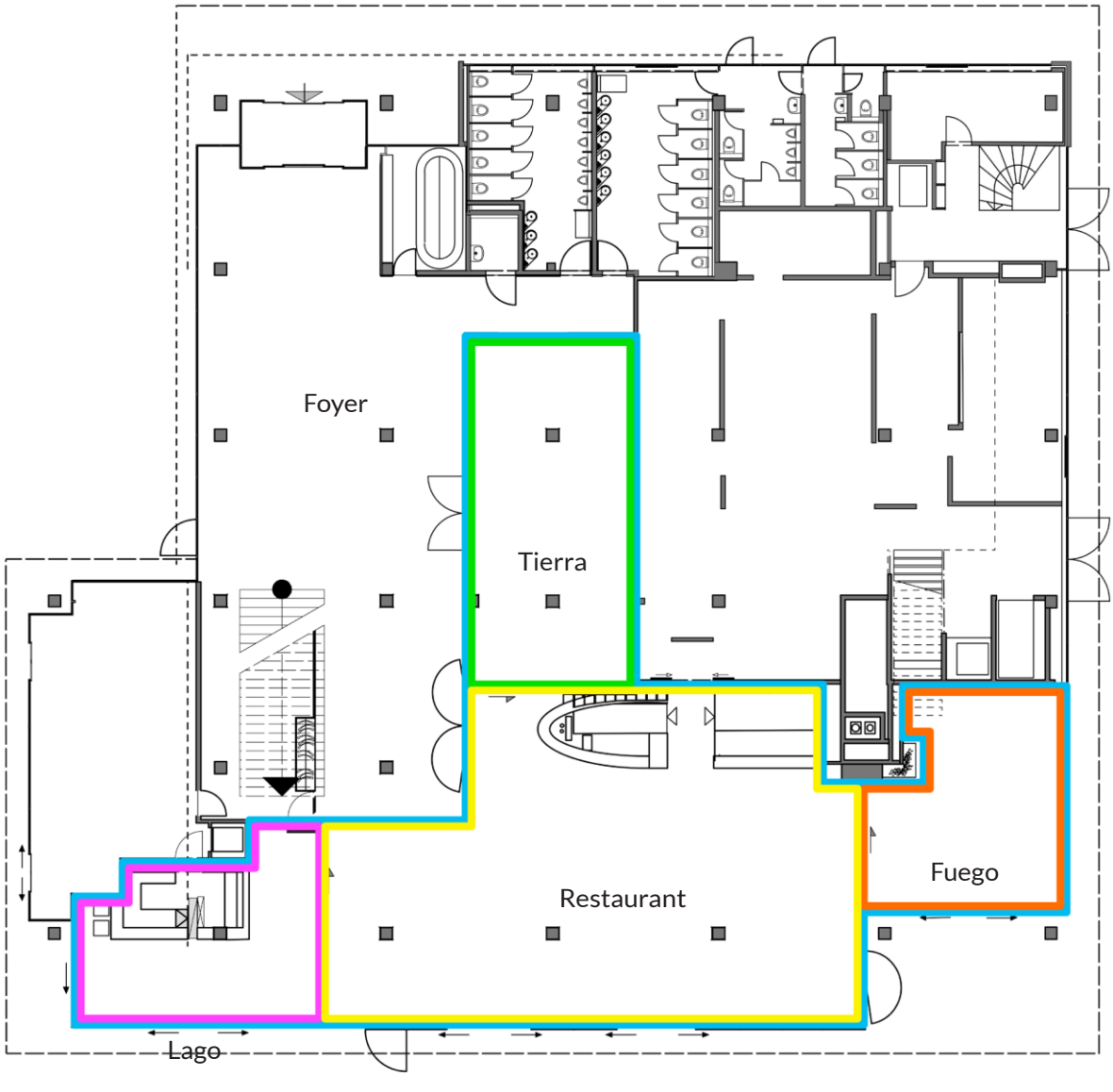

ERDGESCHOSS - KAPAZITÄTEN

Fläche Total: 300 m2

Einheit	Gesamt	Lago	Tierra	Fuego	Restaurant
Höhe m	2.87	2.87	2.87	2.87	2.87
Breite m	-	6.90	5.60	6.80	8.70
Länge m	-	8.90	11.90	7.70	18.00
Fläche m2	300.00	35.00	64.00	45.00	153.00
Tageslicht	ja	ja	nein	ja	ja
Verdunkelung	ja	ja	ja	ja	nein
Bankettttische 158x86 cm Ahl Personen	200	20	40	40	120
Cocktail Anzahl Personen	300	35	60	40	150
Seminar Anzahl Personen	-	-	30	25	60
Konzert Anzahl Personen	-	-	40	40	100

ANNEX ERWEITERUNG

Erweiterung der Kapazität im Erdgeschoss ist möglich durch einen Annex-Anbau. Dies erhöht die Gesamtkapazität auf bis 2000 Gäste. Die Erweiterung wird von einem externen Zulieferer organisiert. Preis auf Anfrage.

RAUM EL PRESIDENTE

Sind Sie auf der Suche nach einer ganz speziellen Location? In unserem Raum El Presidente können Sie die Weitsicht bis zu den Alpen geniessen. Ob Private Dining mit Freunden & Familie oder als Büroräume für Ihre Tagesveranstaltung. Der Raum ist sehr vielseitig nutzbar. Gerne erstellen wir Ihnen eine spannende Offerte!

OBERGESCHOSS - GRUNDRISS

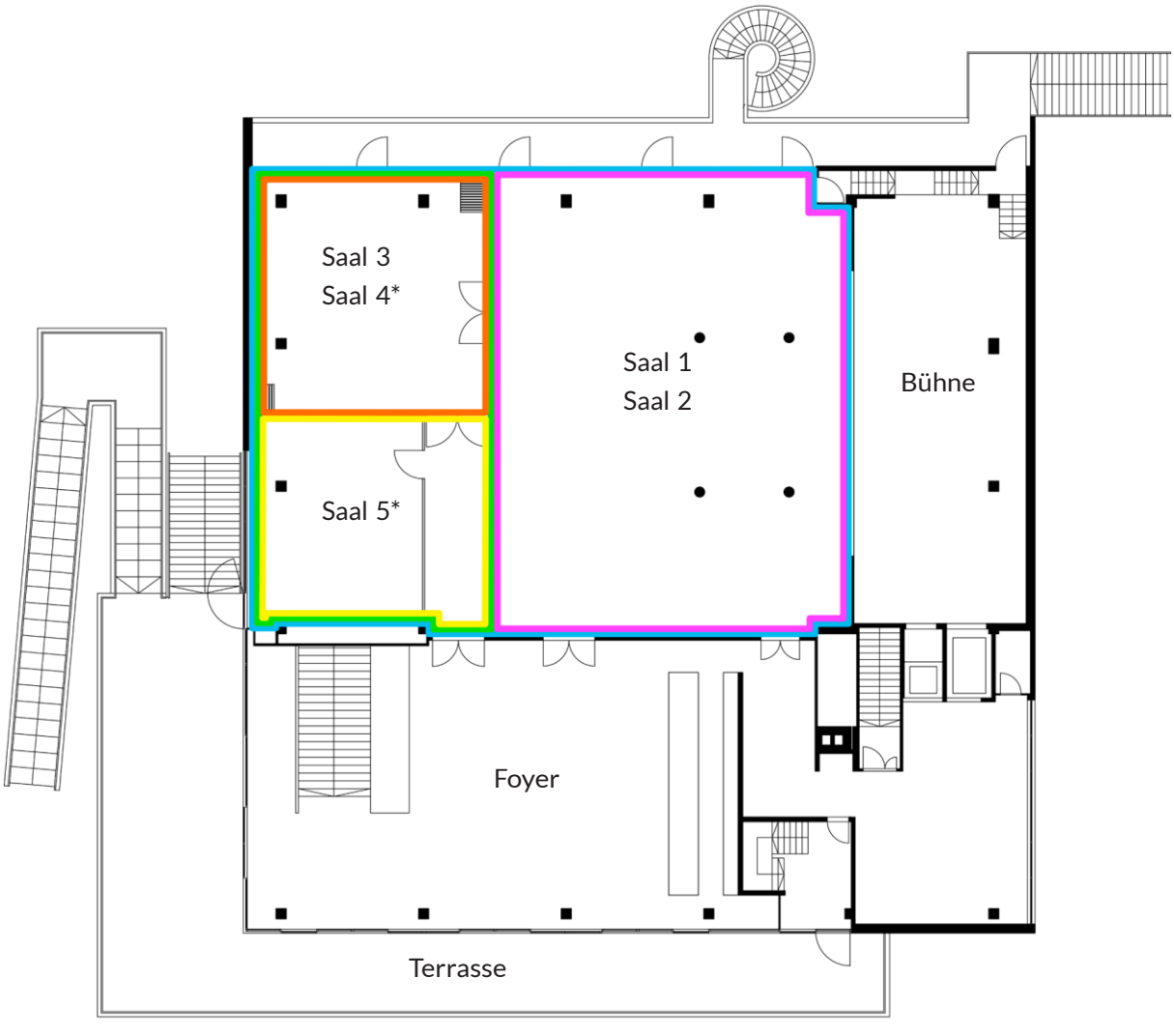

OBERGESCHOSS - KAPAZITÄTEN

Fläche Total: 715 m2

Einheit	Gesamt	Saal 1	Saal 2	Saal 3	Saal 4*	Saal 5*
Höhe m	6.2 / 4.0	6.2 / 4.0	6.20	4.00	4.00	4.00
Breite m	-	17.80	13.70	9.10	9.10	6.60
Länge m	-	23.30	17.80	17.80	9.50	8.00
Fläche m2	591.00	414.00	247.00	162.00	87.00	53.00
Tageslicht	ja	ja	ja	ja	ja	ja
Verdunkelung	nein	ja	ja	ja	ja	ja
Banketttische 158x86 cm Anzahl Personen	500	420	220	130	-	-
Runde Tische ø180 cm Anzahl Personen	340	290	180	180	-	-
Cocktail Anzahl Personen	650	500	300	150	-	-
Seminar Anzahl Personen	-	220	120	80	40	20
Konzert Anzahl Personen	600	500	250	140	80	40
Mit Laufsteg Anzahl Personen	-	400	200	-	-	-

* Saal 4 und 5 werden nur als Gruppenräume zu einer Veranstaltung in Saal 2 vermietet.

Bühne	Breite	Höhe	Bild B	Bild H	Breite	Tiefe
Bühne Saal 1 & 2 m	8.00	4.20	10.40	4.10	16.80	6.90

SEETERRASSE - GRUNDRISS

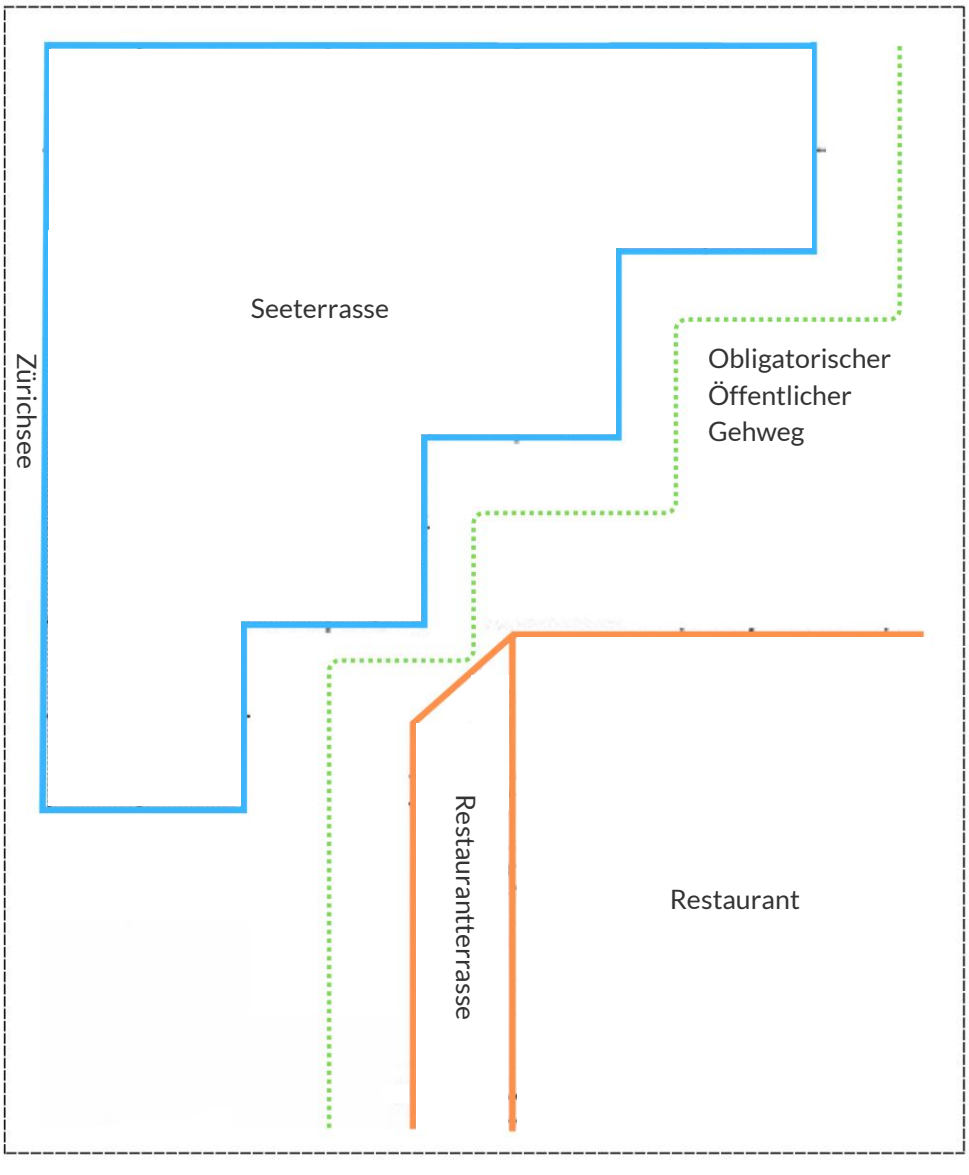

MIETPREISE & KONDITIONEN

Mietfläche	Montag - Sonntag, ganztags Preise CHF
Gesamtes Untergeschoss / 300 m2 Raum 1-3 & Restaurant	Umsatzgarantie: 20’000.00
Lago / 35 m2	Miete: 790.00, Umsatzgarantie: 1’500.00
Tierra / 64 m2	Miete: 1'580.00, Umsatzgarantie: 3’500.00
Fuego / 45 m2	Miete: 790.00, Umsatzgarantie: 2’500.00
Gesamtes Obergeschoss / 715 m2 (Saal, Foyer & Terrasse) nur Saal / 414 m2	Miete: 3'355.00
Saal 2 / 247 m2	Miete: 2'050.00
Saal 3 / 162 m2	Miete: 1'850.00
Saal 4 / 87 m2	Nur als Gruppenräume geeignet
Saal 5 / 53 m2	Nur als Gruppenräume geeignet
Raum El Presidente Büro, Private Dining, Bad & WC	Miete: 2'100.00
Gesamtes Haus / 1150 m2	Auf Anfrage
Seeterasse / 450m2	Miete: 1'500.00 / Umsatzgarantie: 10'000.00

IN DER SAALMIETE ENTHALTEN

- Seewasserkühlung für optimale Temperatur im Saal
- Tischwäsche und Gedecke, Garderobenständer unbedient und unbewacht (Grossanlässe ausgeschlossen).
- WLAN und Saalbeschriftung auf dem Flatscreen beim Eingang
- Reinigung nach der Veranstaltung

KONDITIONEN ÜBERZEIT AB 24:00 UHR

Pauschalbetrag Überzeitbewilligung	265.00 pro Anlass
Chef de Service	79.00 pro Person | Stunde
Raumbetreuer	149.00 pro Person | Stunde
Servicemitarbeiter	48.00 pro Person | Stunde
Officemitarbeiter	48.00 pro Person | Stunde
Reisespesen für Mitarbeiter	48.00 pro Person
Barmitarbeiter	58.00 pro Person | Stunde
Garderobenmitarbeiter	48.00 pro Person | Stunde

ÜBERZEIT

- Für eine Veranstaltung nach 24:00 Uhr werden zusätzlich Kosten wie z.B. Servicemitarbeiter, Überzeitbewilligung und Taxikosten für Mitarbeiter in Rechnung gestellt.
- Es wird ca. 1 Stunde pro Mitarbeiter zusätzlich für die gesamte Reinigung und Abbau des Saales in Rechnung gestellt.
- Bitte nehmen Sie zur Kenntnis, dass die Verlängerung so lange dauert, bis die letzten Gäste (inklusive Musiker) das Haus verlassen haben und die Räumlichkeiten gesäubert sind.

AUF- UND ABBAUKOSTEN PRO TAG (OG)

Einheit	Zeit	Preise CHF
Ganzer Tag Auf- und Abbau	8h - 22h	15’800.00
Halber Tag Aufbau	ab 16h	7’500.00
Halber Tag Abbau	bis 15h	7’500.00

UMSATZGARANTIE

Für die Exklusivität des Restaurants erheben wir keine Raummiete, sofern die F&B-Umsatzgarantie (Food- und Getränkeumsatz) erreicht wird. Wird der F&B-Umsatz nicht erreicht, wird die Differenz zwischen effektivem F&B-Umsatz zur F&B Umsatzgarantie, in Form einer Restaurantmiete in Rechnung gestellt.

HABEGGER - UNSER PARTNER FÜR MEDIALE EVENTS IM LAKE SIDE

Mediale Erlebniswelten entstehen aus der optimalen Verbindung von Inhalt und Inszenierung. Das bedingt eine passende Dramaturgie, Eventarchitektur, Eventengineering und die technische Infrastruktur.
Wir entwickeln Drehbücher und Visualisierungen, planen Eventbauten, realisieren Multimedia-, Licht- und Audiokonzepte, stellen die gesamte Eventtechnik bereit und sorgen für die einwandfreie Bedienung. Unsere Szenografen sorgen zudem für eine perfekte Umsetzung Ihrer Botschaft über alle Disziplinen hinweg.